meta-care

SICHERHEIT AUF SCHRITT UND TRITT

CareMat

DIE DRUCKEMPFINDLICHE SENSORMATTE IN DER PFLEGE

ANWENDUNG

Die Pflege von Menschen mit Demenz sowie sturz- oder weglaufgefährdeter Patienten stellt grosse Herausforderungen an die Betreuenden. Dabei gilt es die Bewegungsfreiheit der Pflegebedürftigen nicht unnötig einzuschränken, um deren Lebensqualität zu bewahren und die Selbstständigkeit im angemessenen Rahmen zu erhalten. Die druckempfindliche Sensormatte CareMat bietet hierbei eine wichtige Unterstützung.

Anwendungsgebiete

- Senioren- und Pflegeheime, Krankenhäuser, Kliniken, Psychiatrien, betreute Wohngemeinschaften sowie in der häuslichen Pflege

Installation

- Einfacher Anschluss an die Lichtrufanlage des Hauses
- Meist vor dem Pflegebett oder der Zimmertür

Eigenschaften

- Zuverlässiger Alarmgeber
- Mobil einsetzbar
- Gut haftende, rutschsichere Oberfläche
- Einfach zu reinigendes und hygienisches Material
- Tragegriffe zur einfachen Handhabung
- Praktisches Gehäuse für Kabel- oder Funkausführung
- Robuste und langlebige Bauweise

Vorteile für Pflegende

- Vermeidung von Stürzen durch rasche Hilfeleistung
- Reduktion nächtlicher Kontrollgänge
- Geringere Folgekosten für das Gesundheitswesen

Vorteile für den Bewohner oder Patienten

- Uneingeschränkte Bewegungsfreiheit
- Gefühl der Sicherheit durch sichtbare Schutzeinrichtung
- Verbesserung der Lebensqualität

ALLTAGSSITUATION IN EINER PFLEGE-EINRICHTUNG

In Pflegeeinrichtungen leistet die CareMat einen wesentlichen Beitrag zur Erhaltung der Lebensqualität von Bewohnern und bietet zudem eine wertvolle Unterstützung für das Pflegepersonal. Die CareMat wird einfach vor dem Pflegebett oder vor der Zimmertür positioniert und per Kabel oder Funk an die Lichtrufanlage des Hauses angeschlossen. Sobald eine Person die Matte betritt, löst die CareMat das Signal an die Betreuer aus. Sturzrisiken und Gefahren, die sich durch Weglaufen oder Orientierungslosigkeit ergeben, können erheblich verringert werden.

1

Menschen mit Demenz sind oft unruhig und orientierungslos. Sie versuchen häufig ohne fremde Hilfe aufzustehen.

2

Hier bietet die CareMat zuverlässigen Schutz. Das Betreten der CareMat löst das Rufsignal der Lichtrufanlage des Hauses aus. Dadurch kann das Pflegepersonal rasch vor Ort Hilfe leisten.

3

Das frühzeitige Eingreifen der Pflegeperson kann mögliche Stürze vermeiden. Auch das unbeaufsichtigte Verlassen der Räumlichkeiten wird so verhindert.

4

CareMat – die zuverlässige Hilfe für Pflegepersonal und Bewohner.

meta-care

TECHNISCHE DATEN

Die CareMat kann vor dem Pflegebett oder der Zimmertür eingesetzt werden und ist daher als Kabel- oder Funkausführung erhältlich. Das Kabel bzw. die Funksenderbatterie ist einfach auswechselbar.

CareMat A

CareMat C

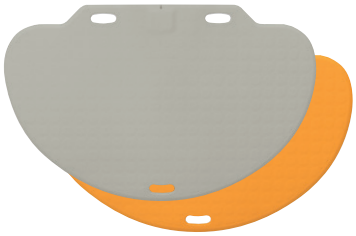

CareMat B

CareMat A	■ 1100 x 700 x 9 mm, 8.2 kg
CareMat B	■ 700 x 400 x 9 mm, 3.2 kg
CareMat C	■ 1100 x 700 x 9 mm, 6.5 kg
Material	■ Polyurethan
Oberfläche	■ Noppenstruktur
Farbe	■ Careyellow, Caregrey
Kontaktausgang	■ Kabel: Arbeits- oder Ruhekontakt, Widerstandsbeschaltung ■ Funk: Herstellerspezifisches Funkprotokoll
Anbindung	■ Wird von Ihrem Bezugspartner passend zu Ihrer Kommunikationsanlage konfektioniert

IHR VERLÄSSLICHER PARTNER

Gesundheit ist die wichtigste Ressource eines Menschen. Aus diesem Grund haben wir es uns zur Aufgabe gemacht, diese bestmöglich zu erhalten und einen wichtigen Beitrag zur Genesung zu leisten. meta-care betreut mehr als 200 Partner und Wiederverkäufer weltweit.

Ihr CareMat Bezugspartner

Ihr CareMat Distributor

meta-care GmbH

Akazienhofstraße 20
9020 Klagenfurt Austria
Email: office@meta-care.eu

Tel: +43 5 1721 0
Web: www.meta-care.eu

© meta-care GmbH, Änderungen vorbehalten